

“Toulouse Lautrec: il mondo fuggevole” Milano – Palazzo Reale 3 febbraio 2018

Partenza:	07.30	Camorino – Centro Sportivo	07.55	Lugano – FFS
	08.05	Lugano Sud – P&R Fornace	08.20	Mendrisio – FFS
	08.25	Mendrisio – Centro Studi	08.35	Balerna – Piazza
	08.45	Balerna – Centro Breggia	08.55	Chiasso – Boffalora
	09.00	Chiasso – Via Volta		

Palazzo Reale di Milano celebra **Henri de Toulouse-Lautrec** (1864-1901) con una grande mostra monografica che ne evidenzia l'intero percorso artistico e i tratti di incredibile modernità. La mostra espone

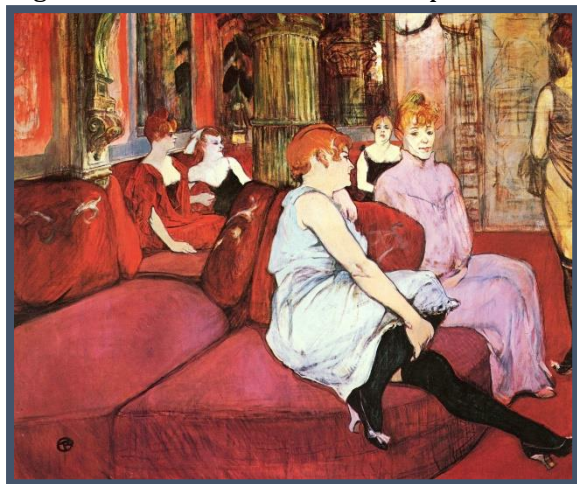

una straordinaria collezione di capolavori dell'artista francese che ha saputo raccontare con tanta fedeltà e vividezza il mondo vivace e frenetico della Parigi fin de siècle, mettendone anche in luce gli aspetti meno noti e più torbidi. **Eccentrico, tormentato, dissoluto** e al contempo **ottimista e amante della vita**, con la sua produzione che spaziò dai dipinti alle incisioni, dai manifesti pubblicitari alle illustrazioni, Toulouse-Lautrec rappresenta uno specchio della Parigi vitale e contraddittoria di fine secolo. Il progetto espositivo, articolato in sezioni tematiche, conduce il visitatore a comprendere il fascino e l'importanza artistica del pittore bohémien che, senza aderire mai a una scuola, seppe costruire **un nuovo e provocatorio realismo, sintesi estrema di forma, colore e movimento**. Al termine

della visita tempo libero per il pranzo e per attività individuali, nonché di approfittare dei **saldi invernali** per un po' di shopping. Nel tardo pomeriggio rientro in Ticino.

PREZZO PER PERSONA: CHF 80. -

Prezzo solo Shopping: CHF 40. -

Il prezzo comprende:

- Viaggio in pullman con accompagnatrice
- Ingresso alla mostra
- Visita guidata
- Auricolari

Il prezzo non comprende:

- Il pranzo
- Le spese di carattere personale
- Quanto non indicato nel programma
- La mancia per l'autista

Documenti: Per i viaggi all'estero carta d'identità valida o passaporto valido
 Tessera europea formato carta di credito della vostra cassa malati

Raccomandiamo vivamente di stipulare una polizza d'assicurazione contro le spese di annullamento e di prendere conoscenza delle condizioni di viaggio in quanto il tagliando d'iscrizione è impegnativo.

Solo a ricevimento del suddetto tagliando la prenotazione verrà considerata effettiva.

Vi informiamo inoltre che da parte nostra non vengono inviate né conferme né fatture.

Al momento dell'iscrizione, o al più tardi entro un mese dalla partenza, vi preghiamo di voler versare l'importo dovuto tramite l'allegata polizza oppure su ccp 65-149456-2 Welsen Viaggi SA - 6828 Balerna.



• VIA PONTEGANA 28/A • CH-6828 BALERNA
• ☎ +41 091 683 38 55 • ☎ +41 91 683 38 54
• www.welsen.ch • info@welsen.ch

Condizioni generali di viaggio

ISCRIZIONE

Per poter garantire un'ottima organizzazione, preghiamo tutti coloro che desiderano partecipare ai nostri viaggi di comunicarci la propria iscrizione per iscritto tramite invio del modulo cartaceo di iscrizione o tramite il formulario presente sul sito www.welsen.ch e contestualmente versare il saldo richiesto. Si ricorda che il tagliando di iscrizione è impegnativo e che l'adesione al viaggio implica automaticamente l'accettazione di tutte le condizioni riportate nel presente regolamento.

ANNULLAMENTI

L'organizzatore può annullare il viaggio/soggiorno, qualora non si raggiunga il numero minimo di partecipanti previsti, fissato a 20 persone, purché sia portato a conoscenza degli iscritti almeno 10 giorni prima della partenza. In caso di cancellazione, la ditta si impegna alla restituzione della quota versata senza alcuna trattenuta. In caso di annullamento o rinuncia del viaggio/soggiorno, da parte del cliente, la comunicazione deve essere inviata al più presto, via fax, e-mail o lettera. Si avrà diritto al rimborso della quota viaggio al netto delle penali come indicato di seguito:

Costi amministrativi	Frs. 60.- o la quota totale del viaggio per importi inferiori a Frs.60.-
Fino a 31 giorni prima della partenza	10%
da 30 a 20 giorni prima della partenza	30%
da 19 a 14 giorni prima della partenza	50%
da 13 a 0 giorni prima della partenza	100%

L'assicurazione d'annullamento non è compresa nel prezzo del viaggio, ma su richiesta può essere stipulata tramite il nostro ufficio. L'assicurazione bagagli e rimpatrio non fanno parte dell'assicurazione annullamento.

DOCUMENTI

Per i cittadini di nazionalità Svizzera ed EU è necessario il passaporto oppure la carta d'identità valida. Ogni partecipante è responsabile per la validità del proprio documento di viaggio; in caso contrario dovrà assumersi le conseguenze.

RITARDO E CAMBIAMENTO DI PROGRAMMA

L'organizzatore del viaggio declina ogni responsabilità per eventuali ritardi e conseguenze, dovute a cause di forza maggiore, non imputabili alla ditta organizzatrice. Cambiamenti di programma sono possibili senza preavviso e non rappresentano una motivazione valida per l'eventuale annullamento. Il soggiorno può essere cancellato per cause di forza maggiore o eventi naturali (acqua alta etc.).

MODIFICHE

I prezzi dei viaggi sono calcolati in base alle indicazioni in vigore al momento della stipula del programma. L'organizzatore si riserva il diritto di aumentare il costo del viaggio, per cause non imputabili alla sua volontà (esempio: notevole incremento delle tasse, del carburante o del tasso di cambio). L'incremento deve essere comunicato almeno 15 giorni prima della partenza e non può superare il 10% del prezzo originale.

BAGAGLIO

L'agenzia non può in nessun caso dichiararsi responsabile per l'eventuale perdita o smarrimento di oggetti personali o danni subiti al bagaglio. I partecipanti sono pregati pertanto di non lasciare MAI gli effetti personali incustoditi all'interno del pullman.

OBBLIGHI DEI PARTECIPANTI

I partecipanti dovranno attenersi all'osservanza delle regole di normale prudenza e diligenza e a quelle specifiche in vigore nei paesi di destinazione del viaggio, nonché a tutte le informazioni fornite loro dall'organizzazione. I partecipanti saranno chiamati a rispondere di tutti i danni che l'organizzatore dovesse subire a causa della loro inadempienza.

**Per un buon clima di viaggio sui nostri pullman è vietato fumare.
Ringraziamo per la vostra comprensione.**

BUON VIAGGIO!

Tagliando d'iscrizione

Viaggio: Milano Toulouse Data: 03.02.2018

Da ritornare entro il **15.02.2018** a Welsen SA Viaggi, Via Pontegana 28° - 6828 Balerna

Partenza da: Camorino (Campo sportivo) Lugano (FFS) Lugano Sud (P&R Fornace)
 Mendrisio (FFS) Mendrisio (Centro Studi) Balerna (Piazza)
 Balerna (Centro Breggia) Chiasso (Boffalora) Chiasso (Via Volta)

MOSTRA

SOLO SHOPPING

Cognome:	Nome:	Data e luogo di nascita:	
Via:	CAP/Luogo		
Telefono:	Cellulare:		
Indirizzo E-Mail:	Firma:		
Suppl. assicurazione annullamento:	<input type="checkbox"/> CHF 20. -		

Cognome:	Nome:	Data e luogo di nascita:	
Via:	CAP/Luogo		
Telefono:	Cellulare:		
Indirizzo E-Mail:	Firma:		
Suppl. assicurazione annullamento:	<input type="checkbox"/> CHF 20. -		

Cognome:	Nome:	Data e luogo di nascita:	
Via:	CAP/Luogo		
Telefono:	Cellulare:		
Indirizzo E-Mail:	Firma:		
Suppl. assicurazione annullamento:	<input type="checkbox"/> CHF 20. -		

Dopo la terza fila i posti in torpedone verranno assegnati secondo l'ordine d'iscrizione
Si possono concordare eventuali partenze dal Sopraceneri, contattandoci